Fragt Pauls Mutter: „Warum hast du denn kein Zeugnis mit nach Hause gebracht?"
Paul: „Das habe ich Bastian mitgegeben. Der wollte seine Eltern erschrecken!"

Lehrer: „Fritzchen, schläfst du etwa im Unterricht?"
Fritzchen: „Nein Herr Lehrer.
Aber ich würde, wenn Sie nicht so laut wären."

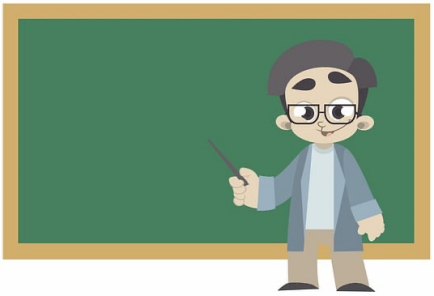

Der Lehrer erklärt: „Wörter die mit UN anfangen, bedeuten oft etwas Schlechtes wie UNwetter oder UNangenehm. Kennt ihr noch weitere Beispiele?"
Schüler: UNterricht!

Marvin rast mit seinem Fahrrad wie ein Verrückter über den Schulhof.
„HALT!", ruft ihm sein Lehrer zu.
„Kein Licht, keine Klingel!"
Marvin ruft zurück:
„Aus dem Weg! Ich habe auch keine Bremse!"

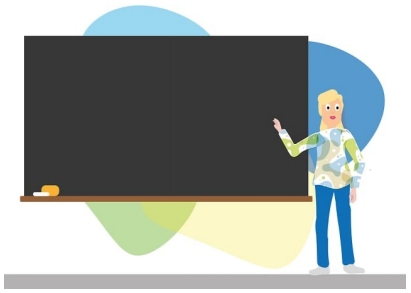

Fragt der Lehrer seine Schüler:
„Was ist die Mehrzahl von Sandkorn?"
Antwortet ein Schüler: „Wüste".

Kennt ihr das Gefühl, wenn ihr in der Schule sitzt,
euch auf den Unterricht freut,
alles kapiert und so richtig froh seid dort zu sein?
Ich auch nicht...